

Medi ambient La problemàtica del cargol poma al delta de l'Ebre

Massa sal als camps d'arròs

NEGUIT • Els productors del delta de l'Ebre alerten que la inundació amb aigua de mar ha perjudicat alguns arrossars
SEGA • Comença la collita, que serà de 120.000 tones

Lurdes Moreso
DELTEBRE / AMPOSTA

La campanya de collita de l'arròs al delta de l'Ebre ja ha començat amb la sega de les varietats més primerenques, com ara l'arròs bomba i el llarg, i si el temps ho permet els pròxims dies l'activitat serà frenètica per recollir tota la producció. Una campanya que el sector arrossaire sosté que serà "normal" quant al volum, unes 120.000 tones segons la previsió de les cooperatives i el sindicat agrari Unió de Pagesos (UP). "Les dues últimes campanyes han estat molt bones, enguany ens quedarem amb un volum normal, però esperem que de molta qualitat", assenyala el president de la Cambra Arrossera del Montsià, Miquel Fàbregas.

El clima d'aquest estiu no ha afavorit el creixement de l'arròs i, juntament amb les pluges dels darrers dies, està retardant una mica la sega. No és, però, el volum global de producció el que més neguiteja el sector arrosser, sinó que ho és la pèrdua registrada en alguns camps que es van inundar amb aigua salada l'hivern passat per combatre la plaga del cargol poma. Caldrà esperar al final de la campanya per avaluar què ha passat en aquestes parcel·les, pe-

Les xifres

120.000

tones d'arròs és la producció que es recollirà enguany al delta de l'Ebre, inferior a la de la campanya passada.

280

euros per tona d'arròs és el preu a què es cotitza aquest any el cereal, un 2% menys que l'any passat.

rò el sector assegura que l'excés de sal al camp ha fet malbé l'arròs. "La salinització ha estat una solució salomònica, perquè, si bé és cert que ha eliminat el cargol poma, també ha matat l'arròs a les zones

Troben un altre focus de cargol poma al marge dret del Delta

on el terreny és més argilós i és més difícil d'extreure la sal", explica el responsable del sector de l'arròs d'UP, Dani Forcadell. El Departament d'Agricultura va negar amb aigua salada una superfície de 3.406 hectàrees del marge esquerre del delta de l'Ebre dintre del pla de

xoc contra el cargol poma, una mesura que aquest hivern es pretén repetir i incrementar-ne la superfície, ja que la seua eficàcia contra el mol-lusc invasor és total. "Els pagesos tenen ara un altre problema: el grau de salinitat del sòl que fa perdre una part de la collita", diu el president de la cooperativa Arrossaires del Delta de l'Ebre, Jordi Casanova. "Hi ha arrossars amb un aspecte molt lleig, que han passat del color verd al negre. S'haurà d'analitzar quants dies es van netejar els camps amb aigua dolça després de la inundació amb aigua de mar", hi afegeix Forcadell.

Tot i les mesures per combatre el cargol poma -la inundació amb aigua salada, l'asseccament i els tractaments amb saponina o cianamida càlcica-, el mol-lusc invasor continua escampant-se per la xarxa de reg del Delta. "El camp està net, però la xarxa de reg continua contaminant-se", lamenta Casanova. I no només al marge esquerre del delta de l'Ebre, sinó que cada vegada són més freqüents els focus al marge dret. "La setmana passada vam tancar el canal per netejar-lo, perquè es van localitzar exemplars adults de cargol poma a Amposta, i en una séquia secundària es van trobar postes", comenta el

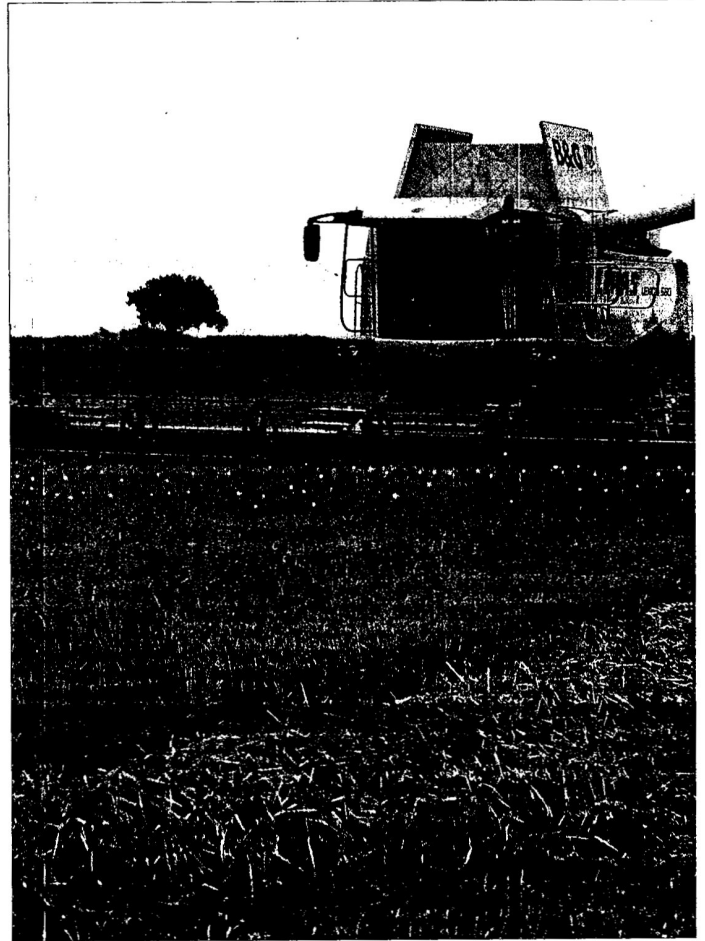

La barrera elèctrica al riu, en fase d'estudi

La Confederació Hidrogràfica de l'Ebre (CHE) està estudiant la possibilitat d'instal·lar una barrera elèctrica al riu Ebre, a l'altura d'Amposta, per evitar que la plaga del cargol poma s'estengui riu amunt. Tot i que el president de la CHE va anunciar aquesta actuació la primavera passada, durant una visita al Delta, fonts de la CHE han asse-

gurat que els tècnics no han conclòs encara que aquesta mesura sigui efectiva. En aquest sentit, la CHE preveu fer alguna actuació al riu aquesta tardor per frenar el mol-lusc invasor, però encara no ha decidit quin tipus de mesura emprendre. Segons les prospeccions dutes a terme pels tècnics, el cargol poma no és present a la zona de

domini públic hidràulic. Per la seua banda, Unió de Pagesos lamenta la "lentitud" de la CHE a l'hora d'actuar. "El cargol és a 500 metres d'Amposta i les illes de Sapinya i Gràcia estan envaïdes, no sé què espera la CHE per implicar-s'hi, com ja ho han fet la Generalitat i el sector arrosser", afirma el responsable del sector de l'arròs d'UP.

president de la Cambra del Montsià.

L'elevada salinitat del sòl és un problema afegit en alguns camps del Delta, que enguany té menys collita perquè els quironò-

mids van afectar l'arrel al principi de la campanya i el vent va castigar l'espiga durant la floració. A més, les elevades temperatures de les últimes setmanes i la humitat han afavorit la

proliferació de fongs. Quant al preu de l'arròs, serà un 2% inferior al de la campanya passada i es limitarà a 280 euros per tona. "A diferència d'altres cultius, el preu de l'arròs