

L'EBRE NAVEGABLE L'Idece confia en no haver d'escurçar la campanya, com l'any passat

La temporada de navegabilitat comença amb el repte d'assolir els 35.000 usuaris

Des d'aquest dijous, si el cabal es manté i ho permet, les embarcacions turístiques i de pesca tornaran a navegar per l'Ebre. L'organisme encarregat de promoure i gestionar-ne la navegabilitat aspira a assolir una xifra rècord d'usuaris i generar un impacte econòmic notori.

TERRES DE L'EBRE O.M.J.

La temporada de navegabilitat del riu Ebre, des d'Ascó fins a la desembocadura, tenia previst començar aquest dijous, dia 17 d'abril, amb l'esperança que el cabal es mantinga durant aquests dies per sota dels 700 metres cúbics per segon, respectant la previsió que feia la Confederació Hidrogràfica de l'Ebre (CHE) fins al 22 d'abril, i que les vacances de Setmana Santa siguin el tret de sortida potent d'una temporada que, segons el director de l'Institut per al Desenvolupament de les Comarques de l'Ebre (Idece), Jordi

xar pel riu més de 1.000 metres cúbics per segon durant més de sis mesos i això va rebaixar les prestacions per navegar, un atractiu que l'Idece recomana només per sota dels 800 m³/s

26.492 USUARIS EL 2013 El cas és que, a causa de que l'inici de la temporada es va haver d'ajornar fins al juny, la temporada passada es van registrar dades globals a la baixa en relació al 2012: van navegar pel riu 2.136 embarcacions amb motor (un 30% menys que el 2012) i 10.491 piragües (un 5% menys). En total, la xifra d'usuaris del 2013 (26.492) va ser un 13% inferior a la del 2012 (30.700), però l'Idece confia que enguany es pugui consolidar en termes absoluts una clara progressió en l'ús del tram navegable del riu (el 2008, la xifra d'usuaris no arribava als 20.000).

D'altra banda, Borràs va revelar que el contracte de manteniment del tram navegable ha estat adjudicat per 500.000 euros a l'empresa Copisa i que no s'hi preveuen grans actuacions, tret del tram entre Bifem i Tortosa, on sí que hauria pogut variar la morfologia de la llera. Borràs també ha recordat que l'any passat es van haver de fer molts dragatges entre Móra i Miravet, i que quan baixi el cabal caldrà veure en quines condicions està el tram. El que sí que constata l'Idece és que, de moment, no s'han acumulat algunes a cap tram del riu.

LA DADA

1,75

milions d'euros seria l'impacte directe

Borràs, vol assolir la xifra rècord dels 35.000 usuaris.

L'any passat, la temporada ja va ser exitosa, amb una mitjana de 5.888 usuaris mensuals (enfront dels 4.733 usuaris al mes del 2012), segons les dades que ha fet públiques l'Institut, però el problema va ser que només va durar quatre mesos i escaig i no pas els sis mesos que es pot allargar en condicions normals. El 2013, van bai-

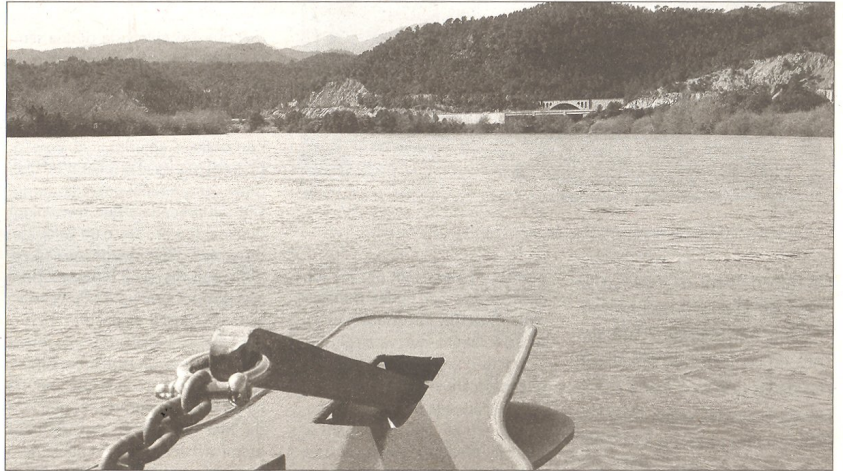

La navegabilitat és un dels principals atractius turístics del riu.

IMPACTE ECONÒMIC D'altra banda, l'Idece calcula que cada usuari acostuma a gastar-se una mitjana de 50 euros en la seua visita al riu, inclòs el lloguer de l'embarcació, el dinar en algun poble de ribera, etcètera. Amb aquesta aproximació, l'impacte econòmic generat per la campanya que ha començat ara podria superar els 1.750.000 euros per al territori. **"Amb la mateixa inversió, tant de bo altres activitats generessen el mateix impacte"**, va reflexionar Borràs, que va afegir que la navegabilitat reforça l'equilibri territorial en la mesura que la majoria d'empreses que s'hi dediquen té la seu en pobles petits. **"Aquestes empreses donen faena a uns qua-**

DESTACAT

Segona caminada popular de l'Idece

■ L'Idece organitza, dissabte, dia 27 d'abril, la seua segona caminada popular entre Alcanar i Sant Carles de la Ràpita. L'excursió proposada recorre el lligallo de la Mar, des del riu Sénia cap al nord, vorejant platges i roquers per la costa d'Alcanar i Sant Carles de la Ràpita. La sortida permetrà contemplar els atractius de l'extrem meridional de la mar de l'Ebre (la punta de l'Estanyet, la platja del Marjal o el port de l'ells Cases d'Alcanar) i de la badia dels Alfacs. El termini d'inscripcions, que es poden fer a l'Idece en horari d'oficina, es tancarà el 24 d'abril. El preu és de 5 euros i el punt de trobada, a les 8.30 h, el parc de Barbí de la Ràpita, punt final de la caminada i punt de partida dels autobusos cap a Alcanar.

ranta treballadors durant aquests mesos, als quals es pot afegir la dotzena que treballen per a

l'empresa que en fa el manteniment", va valorar el màxim responsable de l'Idece. ■