



BIBLIOTECA *MARCEL·LÍ DOMINGO*

Recull de premsa local i comarcal



MónNatura ha habilitat un nou embarcador al recinte per facilitar la navegació amb pontones. FOTO: J. REVILLAS

REPORTATGE | L'any 2013 més de 15.000 persones van visitar el complex

Nou turisme familiar al Delta

L'equipament turístic MónNatura, situat a les antigues salines de la Tancada, obre portes amb diverses novetats

REDACCIÓ

L'equipament turístic MónNatura Delta de l'Ebre de la Fundació Catalunya-La Pedrera, a les antigues salines de la Tancada, ha obert la temporada d'activitats amb un reguitzell de novetats. Amb una afluència de 15.000 visitants el 2013, la majoria d'ells pares amb fills, l'objectiu de la nova campanya és, precisament, potenciar el turisme familiar.

Així, una de les novetats més destacades és la programació de sis visites guiades setmanals dirigides als més petits, dissabtes i diumenges a les 10.30, 12.30 i 16.30 hores. L'itinerari recorre els espais emblemàtics de Món-

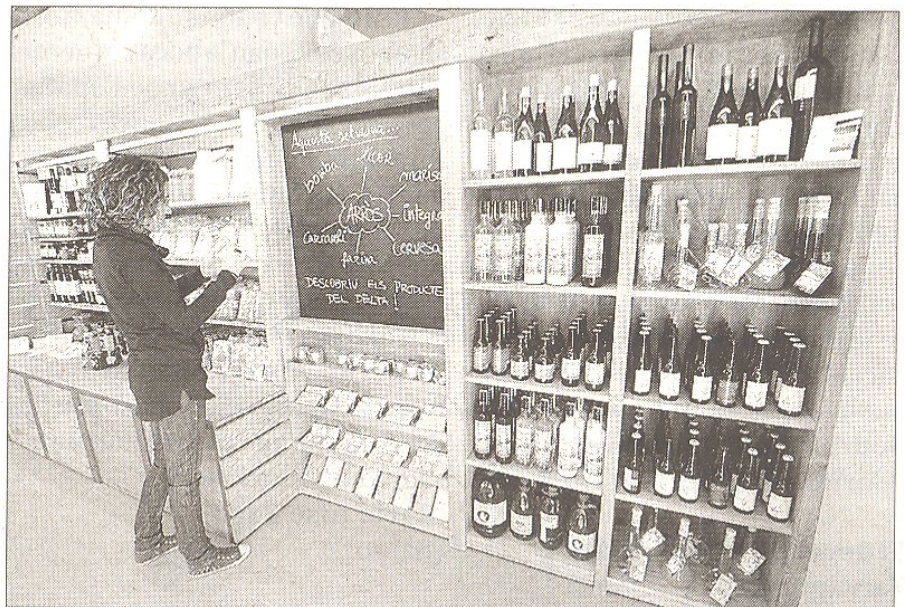

L'equip tècnic de MónNatura ha habilitat al centre de recepció un espai de venda de productes gastronòmics ebrencs. FOTO: JOAN REVILLAS

