

Medi ambient Emmagatzematge polèmic

Les xifres

4,2

graus d'intensitat ha tingut el sisme més gran que ha afectat la zona fins ara.

1.900

milions de metres cúbics és la capacitat del dipòsit de gas Castor.

atrèmol

El magatzem de gas Castor

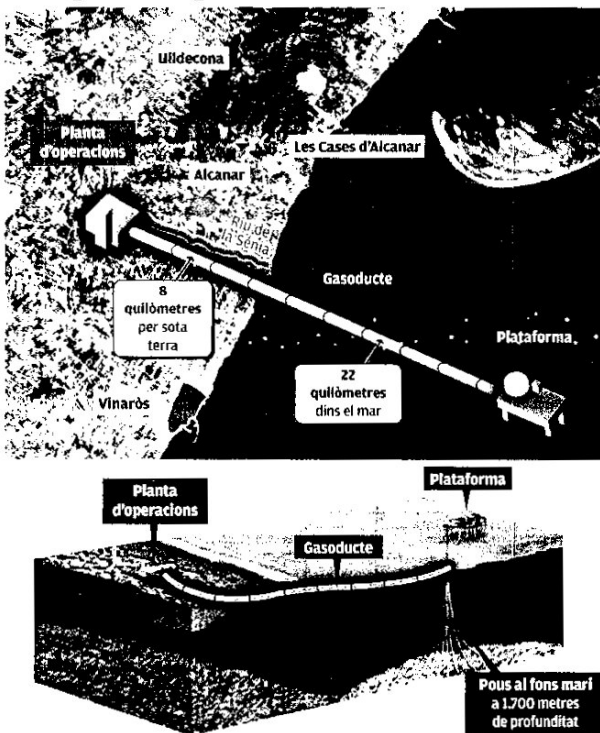

Com funciona el magatzem de gas Castor

Plataforma marina

Està situada a 22 quilòmetres de la costa sobre l'estructura geològica d'un antic jaciment petrolífer i conté una plataforma de pous i una altra de processos. Hi ha 13 pous a la part més elevada del jaciment i distribuïts de manera uniforme per facilitar els treballs d'emmagatzematge, extracció i injecció de gas. Vuit dels pous són reversibles.

Planta terrestre

Es on es comprimeix el gas, un gasoducte de 30 quilòmetres (22 dels quals sota el mar) connecta aquesta plataforma amb el dipòsit submari. La planta també està connectada a la xarxa de gas.

Injecció de gas

El procés d'injecció de gas comença amb l'entrada de gas natural a la planta d'operacions, on és com-

primit per traslladar-lo pel gasoducte. A la planta marina es torna a comprimir i s'injecta als pous.

Capacitat

El projecte Castor podrà produir 25 milions de metres cúbics de gas diaris, l'equivalent a un 25% del consum mitjà diari de gas natural a l'Estat. Actualment hi ha dos magatzems subterranis més, a Ossa i Biscaia.

Els experts esperen que l'activitat baixi

■ Els sismòlegs confien que l'aturada faci minvar la tensió sísmica ■ Recorden que els terratrèmols són imprevisibles

X.A.
BARCELONA

L'aturada de l'activitat del projecte Castor rebaixarà la tensió sísmica a la zona i, per lògica, això hauria de comportar que hi hagi menys terratrèmols, com a mínim a llarg termini. Així ho assegura Luis Suárez, president del Col·legi Oficial de Geòlegs. El problema, però, és que no es pot calcular el nivell d'estrès que acumula actualment l'anomenada falla d'Amposta, la que provoca els moviments. "Per tant, no hi ha dades objectives per saber què passarà a curt termini", indica.

Si una cosa tenen clara els sismòlegs és que no és

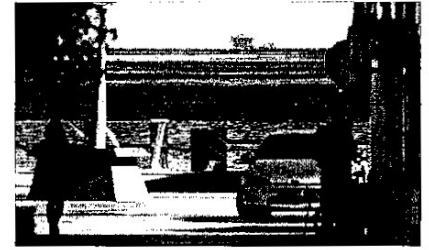

La plataforma d'injecció situada sobre el dipòsit de gas, vista aïra des d'Alcanar ■ JOSÉ C. LEÓN

pot predir quan hi haurà un terratrèmol. "No estem preocupats, però és cert que les intensitats van augmentant i l'empresa havia dit que estarien per sota dels 3 graus", va explicar el cap de sismologia de

l'Institut Geològic de Catalunya, Xavier Goula. En declaracions a Catalunya Ràdio, el geòleg va posar en dubte que l'empresa hagués aturat tota activitat relacionada amb el magatzem de gas. ■

TORRA S.A.
Serveis Funeraris - Sabadell

EDICTE

L'empresa TORRA, S.A., concessionària del servei del Cementiri Municipal de Sabadell, ha iniciat l'Expedient de Reversió dels drets funeraris sobre les sepultures del Cementiri Municipal de Sabadell, segons es relaciona a la llista annexa, per renúncia de qui diu ser hereu/herera dels antics titulars.

L'Article 48 apartat B del Reglament de Cementiris, disposa que es declarà la caducitat del dret funerari amb Reversió de la sepultura a favor de l'Ajuntament "per renúncia expressa del seu titular". Es fa públic per a coneixement de qui consideri que té dret sobre les esmentades concessions perquè, en el termini de 20 dies a comptar de la publicació del present anunci al Butlletí Oficial de la Província, al·legui allò que cregui convenient en interès del seu dret.

Xavier Pons Torra
Garent de Torra, S.A.

Hereus que renúncien

Sol·licitant

ANDRÉS ROJ DAU APARICIO
JUDQUINA CPEVILLEN NAVARRO
EDUARDO TORREGROSA SOLE
MARIA TORRAS MONTSIECH
MARIA TORRAS MONTSIECH
EUGENIO GÓMEZ PANDEQUE
JUAN JOSÉ PICÓN VERDEGAY
CARMEN SÁNCHEZ CODESAL
ANTONIO FERRER MERIGO
JOSEFINA MESA LÓPEZ
EVA GUILLEN CAMPUZANO
JUAN CARLOS PRIERO ROLDÁN
ANTONIO MARTÍNEZ DOMÍNGO
JOSEFA LÓPEZ ORTEGA
BLANCA ESTER HERNÁNDEZ VIAN
M CARMEN DEVEGA GINESTA
JORGIE TORRENTS GARCIA
CARMEN TORRES AGUILAR
AUFERIL VIDAL, MARIA TERESA
DOVAL FENES, FERRAN
DOVAL FENES, FERRAN
JOSÉ ANTONIO BERBEL SÁNCHEZ
ISABEL CAMPANO CARNER
JUAN JOSÉ JIMÉNEZ RAYA
FRANCISCO CREUS FRESQUET
JOSEFA BEL MONTE PONS
JOSEFA BELMONTE PONS
JOSEFA BELMONTE PONS
NURIA ESCODA GARCIA
JORGIE LUIS GUIL OLIVA
JOSÉ CERDA BOROÑO
ESTEBAN MARTÍN PILO
ISIDRO TORRA BURDO
JOSE GARCIA GARCIA
CONCEPCION ARNER BITRIAN

Títular

APARICIO HERRANZ PILAR
ASARRRO SANCHEZ, CAYETANO
TORREGROSA SOLE, JUANA
GALLIGO JANE, MARIA
MONTSIECH ROCA, MARIA
GHOS VENTOS, ANGELA
VERDEGAY LUQUE, JOSEFA
CODESAL MORANDEIRA, CARMEN
MERIGO JOVAL, AURORA
MESA GÁMEZ, EVARISTO
CAMPUZANO PEREZ, DOLORES
PRIERO NUÑEZ, JOSÉ
MARTÍNEZ DOMÍNGO, JOSÉ
LÓPEZ ROMERO, ANTONIO
VIAN SALAZAR, MARGARITA
GARCIA VELASCO, PEDRO
GARCIA ROSAS, M^o ANGELES
AGUILAR TORRES, JOSEFA
AUFERIL COSTA, PROVIDENCIA
LÓPEZ RODRÍGUEZ, JULIA
DOVAL LÓPEZ, JOSEFA
BERBEL, GÓMEZ, JOSÉ ANTONIO
CAMPANO RUI, ANADEO
JIMÉNEZ RAYAS, MAGDALENA
GILU GUICO, M. MONTSERRAT
CAPDEVILA SOLE, JOSÉ M.
BELMONTE URRUTIA, BARTOLOMÉ
BELMONTE URRUTIA, BARTOLOMÉ
VIÑOLAS ROS, LUIS
OLIVA ANZANO, DOLORES
CERDA CERDA, LUCAS
MARTÍN ALEJO, ANTONIO
SUÑE CAMPS, ISIDRO
GARCIA RODRÍGUEZ, JOSÉ
SANTAMARIA SANTASUSANA, PEDRO

Sepultura

N.E. 1220 Fila 5 lla de la fardor
N.E. 0844 Fila 5 lla de la Tardor
N.E. 0186 l'ha 4 Sta. Eulàlia
N.P. 0228 Fila 6 Sta. Eulàlia
N.E. 0847 Fila 2 lla de l'Hivern
N.E. 0676 Fila 1 St. Oskar
N.E. 0180 Fila 5 St. Norbert
N.E. 0121 Fila 1 lla de la Primavera
N.E. 0495 Fila 3 St. Eulogi
N.E. 0014 Fila 4 St. Olig
N.E. 0111 Fila 1 St. Modestus
N.E. 1289 Fila 4 C/da la Neu
N.E. 0259 Fila 4 St. Pare
N.E. 0597 Fila 4 Sector de l'Ossa Menor
N.E. 0151 Fila 1 C/da la Via Làctia H
N.E. 0400 Fila 5 Sta. Oliba
N.E. 0434 Fila 4 St. Norbert
N.E. 1090 Fila 5 lla de l'Hivern
N.E. 0716 Fila 1 St. Oskar
N.E. 0396 Fila 4 Sector del Llevant
N.E. 0233 Fila 3 St. Pau
N.E. 0608 Fila 7 St. Eulogi
N.E. 0422 Fila 8 St. Oleguer
N.E. 2659 Fila 3 Sector Meridional
N.E. 0234 Fila 3 St. Sever lla 3a
N.E. 0027 Fila 2 lla de l'Hivern
N.E. 1588 Fila 4 Sector de l'Ossa Menor
N.E. 0206 Fila 1 St. Oskar
N.E. 0223 Fila 3 St. Nicolau
N.E. 0008 Fila 4 St. Nicolau
N.P. 0445 Fila 8 St. Oleguer
N.E. 0610 Fila 7 St. Nicolau
N.E. 0756 Fila 7 Sector Llevant
N.E. 0487 Fila 7 St. Oleguer
N.E. 0419 Fila 5 St. Oleguer