



# BIBLIOTECA *MARCEL·LÍ DOMINGO*

Recull de premsa local i comarcal





2.

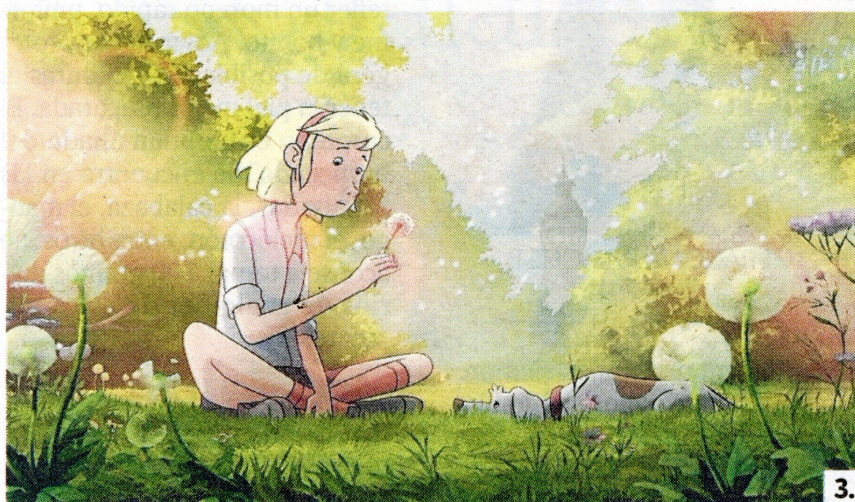

3.

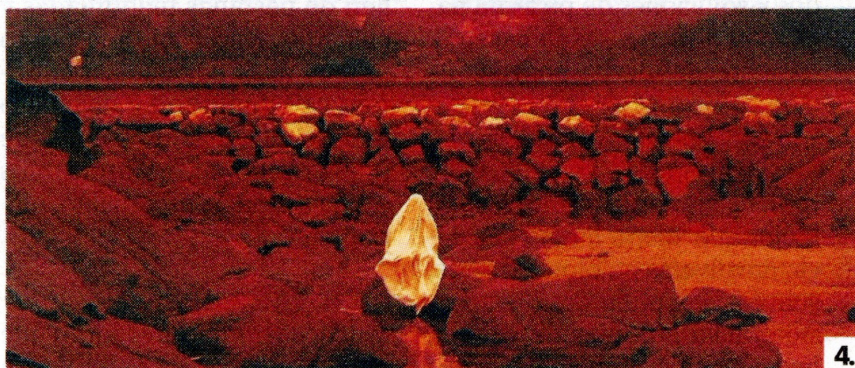

4.

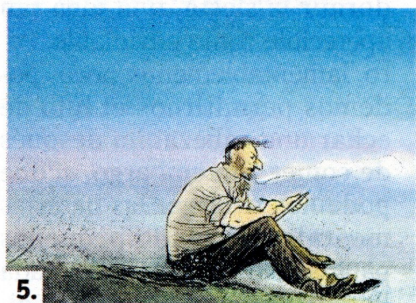

5.



6.

1. El filme 'Armugan' tiene como paisaje el Pirineo aragonés.
2. 'Las niñas' se proyectará en el Antic Col·legi de les Monges de Amposta.
3. Fotograma de 'Fritzi', filme basado en el libro de Hanna Schott.
4. 'Lua Vermella' se proyectará en el Museu de la Mar de l'Ebre.
5. 'Josep', una aproximación al drama de las personas exiliadas.
6. 'Homenatge a Judes', del ulldeconense Manel Raga. FOTOS: CEDIDAS

## Programación

### ● Jueves, 1 de julio

'Armugan', 18 horas. A través de plataforma Festhome.

'Meseta', 20 horas. A través de plataforma Festhome.

'Transoceánicas', 22 horas. Lo Pati – Centre d'Art Terres de l'Ebre.

### ● Viernes, 2 de julio

'Paisatge Món, sesión de cortos', 18 horas. Festhome.

'Quicksilver Chronicles', 20 horas. A través de plataforma Festhome.

'Las niñas' y tráiler '11', a las 22 h Antic Col·legi de les Monges, Amposta.

'Last Words', 22 horas. Plaça dels Dolors, Tortosa.

### ● Sábado, 3 de julio

'Fritzi', 11 horas. A través de plataforma Festhome.

'Longboard Terres de l'Ebre', 18 horas. A través de plataforma Festhome.

MónANIMAT, sesión de cortos, 20 horas. Plataforma Festhome.

'Josep', 22 horas. Lo Pati – Centre d'Art Terres de l'Ebre.

'Deshabitado' y 'Lua Vermella', 22 horas. Museu de la Mar de l'Ebre, La Ràpita.

### ● Domingo, 4 de julio

'Paisatge parella', 11 horas. A través de plataforma Festhome.

'Camping life', 18 horas. A través de plataforma Festhome.

'A este lado del mundo', 20 horas. A través de plataforma Festhome.

'Homenatge a Judes' y 'Pedra Pàtria', 22 horas. Lo Pati.

## Reflexiones

**«En lo que se refiere a la programación, la intención de heterogeneidad es más clara que nunca»**

**«La programación está marcada por la introspección y la autoreflexión, ya que la pandemia ha**



