

**MEDI AMBIENT** ■ DAVANT L'AMENÇA QUE ES PUGUI RECUPERAR EL TRANSVASAMENT DE L'EBRE

# Malestar perquè l'Estat ha recuperat competències en matèria d'aigua

La Generalitat manté que el decret sobre les conques hidrogràfiques no afecta Catalunya

M. M./AGÈNCIES

El Consell de Ministres va aprovar ahir un Reial Decret de reforma de la llei d'aigües, en què apel·lant la unitat de conca recupera competències fins ara transferides a les comunitats autònomes, concretament la de vigilància i sanció d'infraccions a les confederacions hidrogràfiques intracomunitàries, com és el cas de l'Ebre. Segons la vicepresidenta del Govern, Soraya Sáez de Santamaría, l'objectiu és aconseguir una gestió més eficient de l'aigua, «un recurs escàs que és del domini públic de tots els espanyols».

Un altre dels punts polèmics del decret és la incorporació de mesures que permeten canviar els drets privatis de l'ús de l'aigua en concessions, que es podrien derivar a tercers en temps de «necessitat». Una mesura que, segons la Plataforma en Defensa de l'Ebre, obre la porta a la mercantilització de l'aigua i a transvasaments a través dels anomenats bancs d'aigua.

## Generalitat

Segons el govern de la Generalitat, aquesta modificació de la llei d'aigües per part de l'Estat no afecta substancialment les competències catalanes sobre el riu Ebre. Segons explicà ahir el director de l'Agència Catalana de l'Aigua (ACA), Leonard Carcolé, el decret deroga la disposició addicional 14 de la llei d'aigües, mentre que les competències de la Generalitat en aquesta matèria ja provenien anteriorment dels traspassos de 1985, i això no s'ha derogat.

«No canvia res i per tant no ens inquieta», va dir el director de l'ACA, entenent que les competències estan perfectament delimitades i s'exerceixen en règim de col·laboració: la vigilància i les propostes de sanció es fan des del territori, mentre que la resolució és competència de la Confederació Hidrogràfica de l'Ebre (CHE), la qual sempre té l'última paraula. «A efectes pràctics, Catalunya seguirà exercint les seves competències», insistí, afegint que la modificació del

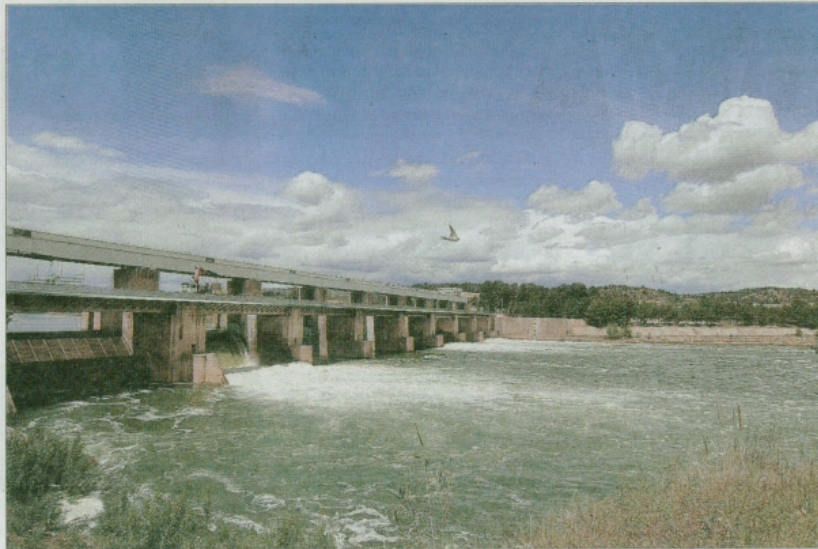

Desembassament des del pantà de Flix, ahir al migdia. FOTO: JOAN REVILLAS

## L'APUNT

### Creix el cabal al tram final pel desembassament del pantà de Flix

Després de mesos en nivells mínims, el tram final del riu Ebre ha experimentat una crecuda important arran del desembassament d'aigua al pantà de Flix des del dijous passat. Així, el riu al seu pas per Tortosa portava ahir prop dels 500 metres cúbics per segon, davant dels 190 del dia anterior. Pel que fa a l'estació d'aforament d'Ascó, ahir a la tarda registrava un cabal de 400 metres cúbics per segon. El desembassament ha permès netejar l'acumulació de macròfits (algues) en moltes zones del riu i ha omplert el meandre de Flix. Amb tot, també ha provocat algunes incidències, com ara la població riberenca de Garcia. La força de l'aigua ha desplaçat el pas de barca fins al mig del riu, mentre que l'embarcador ha quedat inundat.

govern afecta exclusivament Aragó i Andalusia.

### Malestar polític

Sigui com sigui, la decisió del Consell de Ministres va aixecar novament polseguera entre bona part dels partits de l'oposició



El pas de barca i l'embarcador de Garcia han patit les conseqüències de l'augment sobtat del cabal. FOTO: JOAN REVILLAS

a Catalunya, que han vist la mesura com una acció recentralitzadora del govern espanyol que pot amagar la voluntat futura d'anar més enllà i impulsar un transvasament. En aquest sentit, el diputat d'ERC Alfred Bosch va reiterar la necessitat de fer un

front comú a Catalunya contra el que ha anomenat «espoli fluvial». Per la seva banda, la diputada d'ICV Laia Ortiz denuncià que el PP «continua tractant l'aigua com un recurs al servei d'interessos econòmics i no com un bé públic que cal preservar», men-

## CABAL AMBIENTAL

### La Comissió per a la Sostenibilitat, convocada per al 25 de maig

La Comissió per a la Sostenibilitat de les Terres de l'Ebre (CSTE) es tornarà a reunir, després de dos anys, el pròxim 25 de maig. Així ho ha avançat el delegat del Govern a les Terres de l'Ebre, Xavier Pallarès, el qual ha anunciat que el Departament de Territori i Sostenibilitat convocarà la trobada de forma imminent. La Generalitat respon així a la petició feta des de la Plataforma en Defensa de l'Ebre (PDE) per analitzar en el marc d'aquesta comissió la proposta de cabal ecològic fixada per la Confederació Hidrogràfica de l'Ebre (CHE) al Pla Hidrològic de Conca. Pallarès ha explicat que la reunió estarà presidida pel conseller de Territori i Sostenibilitat, Lluís Recoder.

A la comissió hi són representades les institucions, administracions locals i entitats socioeconòmiques del tram final del riu, i compta amb un grup tècnic assessor. La Plataforma en Defensa de l'Ebre ha celebrat la convocatòria de la comissió i espera que des d'ella es pugui fixar una posició de territori unitària, més enllà de les al·legacions que cada partit polític o entitat pugui presentar també pel seu compte al pla de conca de la CHE.

tre que des de Solidaritat s'instaura el Parlament a fer una declaració unitària en defensa del riu Ebre i els seus cabals ambientals.

### Bancs d'aigua

Per la seva banda, el portaveu de la Plataforma en Defensa de l'Ebre, Manolo Tomàs, es va mostrar especialment preocupat perquè el decret de l'Estat inclou una sèrie de mesures que afecten l'Alt Guadiana però que poden suposar una prova pilot per a futurs transvasaments. Es tracta de la creació dels bancs d'aigua, pels quals les entitats o regants que disposen d'una concessió podrien transferir els 'sobrants d'aigua' a un altre territori. «Això és que es vol fer en el cas del canal Xerta-Sènia per esdevenir un transvasament cap a València», comentà Tomàs al Diari.