BIBLIOTECA MARCEL·LÍ DOMINGO
Recull de premsa local i comarcal

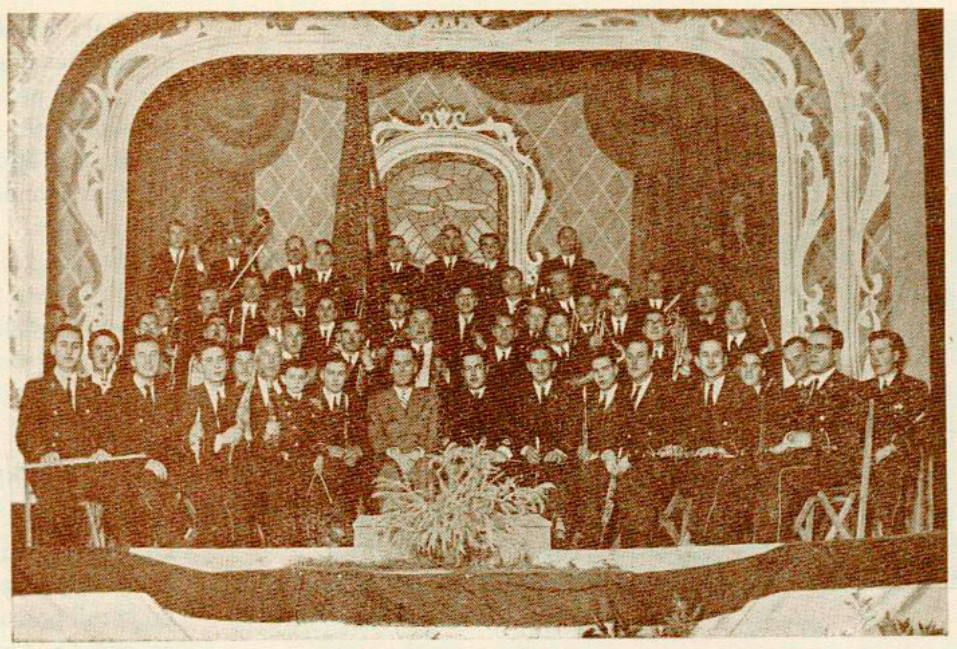

Nuestra Banda Municipal de Música

PARA la expansión cultural de nuestra Ciudad, cuenta el Municipio con la BANDA MUNICIPAL DE MÚSICA, alto valor artístico —inmejorable conjunto— dirigido por los Maestros don Juan Monclús y don José Iglesies, verdaderos continuadores de una estirpe musical que ha engrandecido Tortosa, llevando nuestra música hacia un profundo sentido de perfección.

Tortosa siempre ha gozado de Banda Municipal de Música.

Para nosotros es algo insustituíble en nuestros esparcimientos sentimentales.

Los pueblos adelantan en progreso y cultura. Hasta el descanso tiene que estar rodeado de belleza.

Nosotros tenemos el descanso con un fondo musical insustituíble: Los conciertos de nuestra BANDA MUNICIPAL DE MÚSICA.

T. F. S.

Y otra vez la Escuela nació, y de nuevo la fe en su destino, avivada desde el primer momento por la protección del Caudillo, hizo el milagro, y actualmente su importancia, en todos los aspectos y facetas que involucra esta palabra, es muy superior a cuanto lo fué en los mejores tiempos de antaño. La índole de este Programa nos veda entrar en detalles; pero para que puedan comprobarlo, experimentando a la vez legítima satisfacción, el Patronato y la Dirección de la Escuela invitan con complacencia desde estas páginas, a cuantos amen la ciudad, a visitar sus aulas cualquier día laborable del próximo curso.

Y no es esto todo; con alegría, y uniendo a este sentimiento el de una profunda gratitud a la Dirección General de Regiones Devastadas, hacemos público que, construído por este Organismo, la Escuela contará, en plazo relativamente breve, con un amplio y moderno edificio expresamente proyectado, para que sin trabas por falta de espacio pueda desarrollar sus enseñanzas, rindiendo, pródiga, excelentes frutos en beneficio de la Patria.

Agustín Bartlett

Tortosa, agosto de 1947.

Font: biblioteca.tortosa.cat