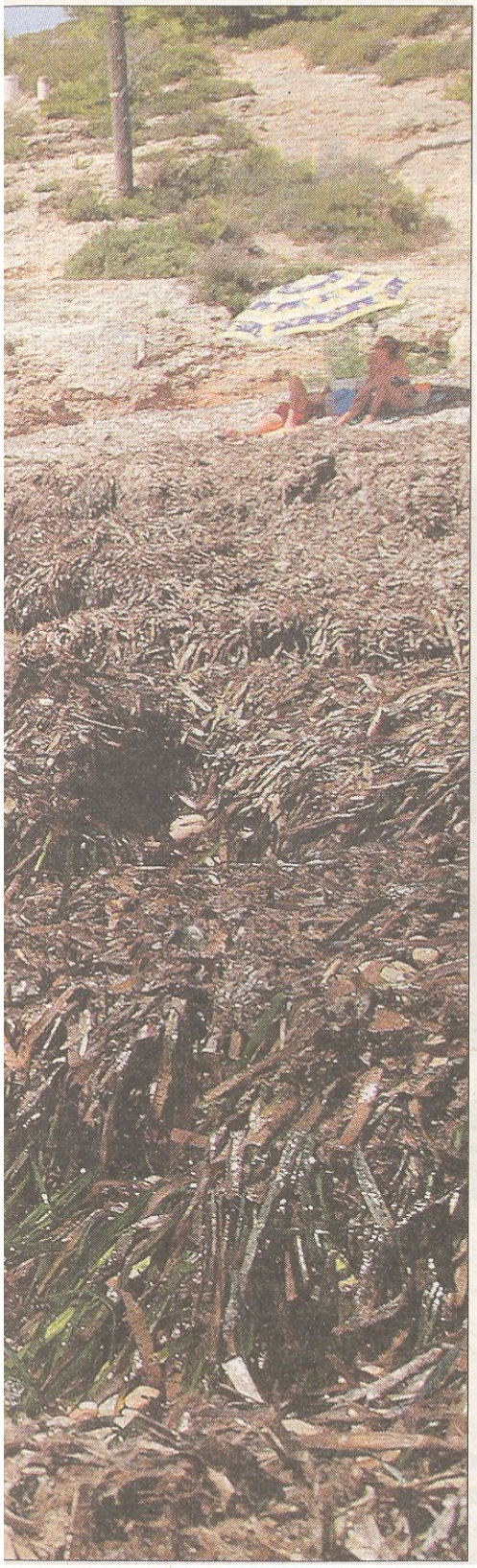

Sole y su perrita disfrutando de la playa. FOTO: PERE FERRÉ

Una propietaria jugando con su dálmata junto al agua. FOTO: PERE FERRÉ

"Estoy aquí de vacaciones y siempre se viene mi perra conmigo. He leído en el boletín informativo que en esta playa pueden acceder perros y hemos venido varios días ya. Pero hoy es el primer día que la perra se ha bañado porque normalmente el agua suele estar bastante sucia con botellas, zapatillas, bolsas..." comenta la turista.

Otra chica, Mª José, está divirtiéndose junto a su dálmata

Font: biblioteca.tortosa.cat