BIBLIOTECA MARCEL·LÍ DOMINGO
Recull de premsa local i comarcal

La demarcación de Tarragona cuenta con 45 puntos públicos de recarga eléctrica: en poco más de un año, esta cifra se va a multiplicar

La nueva red de electrolineras

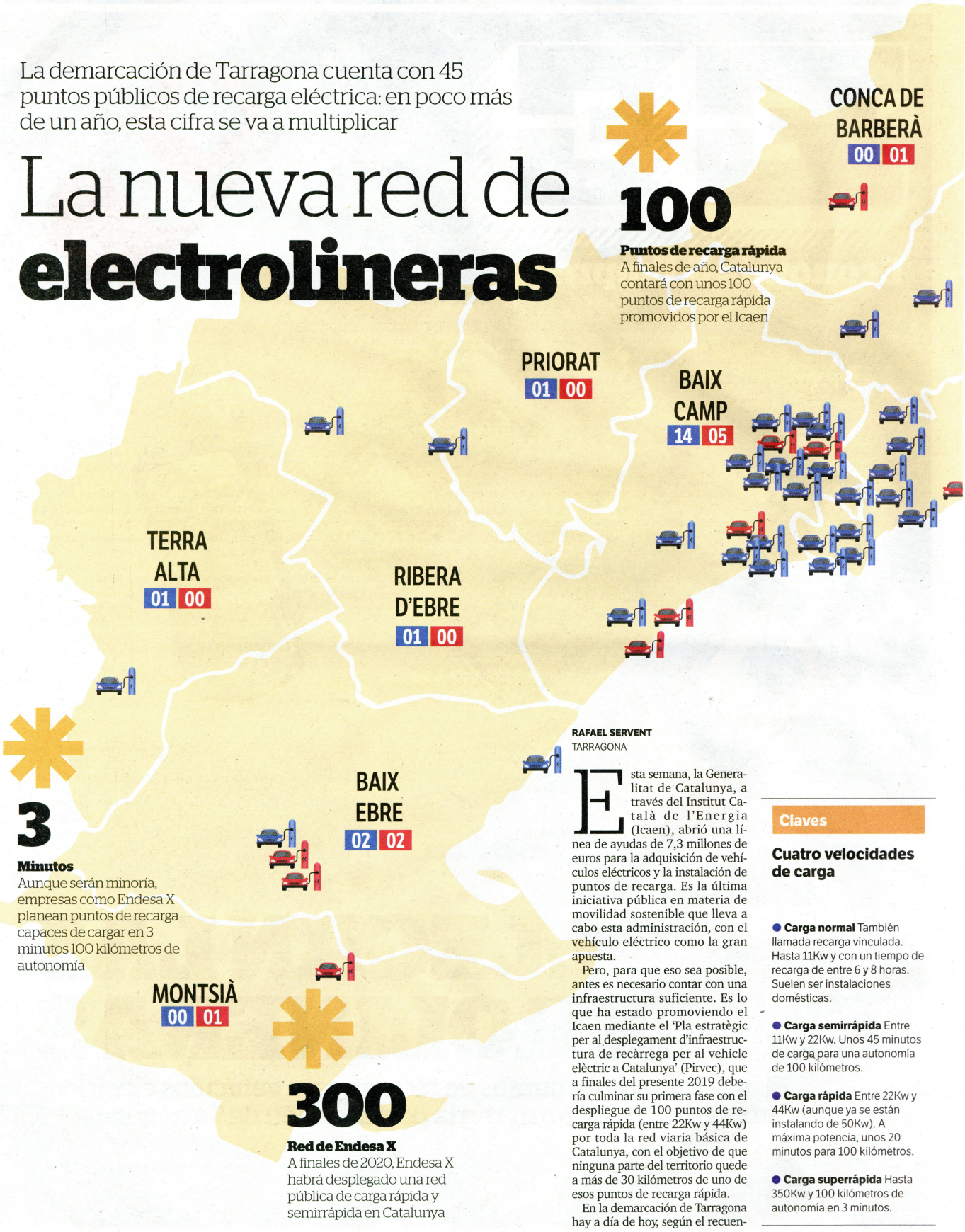

100

Puntos de recarga rápida
A finales de año, Catalunya contará con unos 100 puntos de recarga rápida promovidos por el Icaen

3

Minutos
Aunque serán minoría, empresas como Endesa X planean puntos de recarga capaces de cargar en 3 minutos 100 kilómetros de autonomía

300

Red de Endesa X
A finales de 2020, Endesa X habrá desplegado una red pública de carga rápida y semirrápida en Catalunya

RAFAEL SERVENT
TARRAGONA

Esta semana, la Generalitat de Catalunya, a través del Institut Català de l'Energia (Icaen), abrió una línea de ayudas de 7,3 millones de euros para la adquisición de vehículos eléctricos y la instalación de puntos de recarga. Es la última iniciativa pública en materia de movilidad sostenible que lleva a cabo esta administración, con el vehículo eléctrico como la gran apuesta.

Pero, para que eso sea posible, antes es necesario contar con una infraestructura suficiente. Es lo que ha estado promoviendo el Icaen mediante el 'Pla estratègic per al desplegament d'infraestructura de recàrrega per al vehicle elèctric a Catalunya' (Pirvec), que a finales del presente 2019 debería culminar su primera fase con el despliegue de 100 puntos de recarga rápida (entre 22Kw y 44Kw) por toda la red viaria básica de Catalunya, con el objetivo de que ninguna parte del territorio quede a más de 30 kilómetros de uno de esos puntos de recarga rápida.

En la demarcación de Tarragona hay a día de hoy, según el recuen-

Claves

Cuatro velocidades de carga

- **Carga normal** También llamada recarga vinculada. Hasta 11Kw y con un tiempo de recarga de entre 6 y 8 horas. Suelen ser instalaciones domésticas.
- **Carga semirrápida** Entre 11Kw y 22Kw. Unos 45 minutos de carga para una autonomía de 100 kilómetros.
- **Carga rápida** Entre 22Kw y 44Kw (aunque ya se están instalando de 50Kw). A máxima potencia, unos 20 minutos para 100 kilómetros.
- **Carga superrápida** Hasta 350Kw y 100 kilómetros de autonomía en 3 minutos.

Font: biblioteca.tortosa.cat